

2024年 **6月1日**(土) 午前0時~

阪神高速の 料金が変わります

長距離利用の
料金が変わります

都心迂回割引・
深夜割引など
新しい割引を
導入します

長距離利用の料金が変わります

対距離制を基本とした公平な料金体系をさらに進めるため、利用距離に応じて料金をご負担いただく範囲を拡大します。これにより、普通車では、32.3kmを超えてご利用いただいている約1割のお客さまは、51.7kmまでは距離に応じた料金を、51.7kmを超える場合は新たに設定した上限料金をご負担いただきます。

ETC 普通車の例

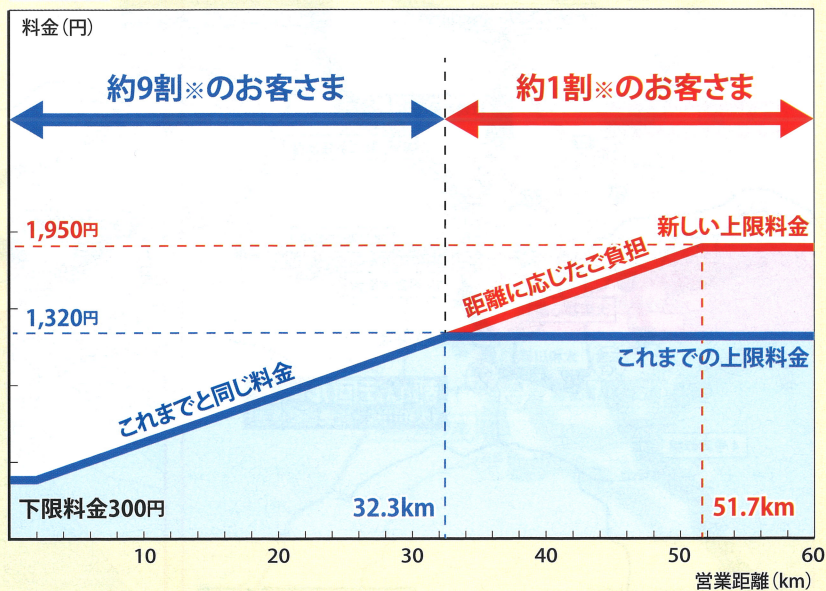

※ETC利用台数の比率 (2022年9月平日平均)



ETC車は、車種区分により、下記の料金に変わります。

現金車

現金車は、一部端末区間を除いて、車種区分により、下記のETC車の上限料金となります。

ETC ご利用の料金について

車種区分	料金額 (下限料金 ~ 上限料金)
軽・二輪	280円 ~ 1,590円
普通車	300円 ~ 1,950円
中型車	330円 ~ 2,310円
大型車	400円 ~ 3,110円
特大車	550円 ~ 5,080円

※料金額は、0.1km毎の営業距離に応じた10円単位の料金となります。

新しい割引を導入します

高速道路をさらに効果的にご利用いただくために、都心迂回割引や深夜割引などの各種割引を新たに導入・拡充いたします。また、阪神高速では、より利用しやすい阪神圏の道路ネットワークを目指して、新たな路線の整備を着実に進めてまいります。

新しい割引制度

新規



都心迂回割引(大阪・神戸)

ETC 対象

渋滞が多発する大阪・神戸都心部を迂回しても都心部経由に比べて料金が高くならないよう、対象となる出入口を利用し都心部を迂回した場合の料金について、起点・終点間の最安料金と同額とする割引を新たに導入します。

拡充



神戸都心流入割引

ETC 対象

これまで神戸都心部と西側(明石方面⇄神戸都心部)との利用を対象に、経路によらず起点・終点間の最安料金と同額とする割引を導入してきました。今後は対象となる出入口に東側(吹田方面⇄神戸都心部)を拡充します。

新規



深夜割引

ETC 対象

比較的交通量の少ない深夜時間帯をご利用いただきやすいよう、深夜割引を新たに導入します。午前0時から午前4時までの間に阪神高速の入口を通過する車両の料金を20%割引します。

新規



関西国際空港方面割引

ETC 対象

大阪都心部と関西国際空港方面を結ぶご利用について、これまでの上限料金まで引下げる割引を新たに導入します。

新規



大和川線・堺線乗継割引

ETC 対象

大和川線の鉄砲出入口と堺線の住之江出入口を一般道路を経由して引き続き利用する場合、当該対象入口を午後8時から午前6時までの間に通過する車両に限り、1回の通行とみなす乗継割引を新たに導入します。(乗継有効時間:30分以内)

拡充



大口・多頻度割引

ETC 対象

ETCコーポレートカードのお客さまが対象の大口・多頻度割引の割引率をこれまでの最大35%から最大45%に拡充します。

※ETC対象はETC無線通行車に限ります。※割引の適用順序、割引に関する詳細な条件等は特設サイトをご確認ください。※その他既存の割引も継続します。

阪神高速の料金所が

ETC専用
ONLY

に順次かわります。



ETC専用料金所の詳細



2024年6月1日(土)からの新しい割引も
ETCでご利用いただけます！

\\ この機会にETCの導入をご検討ください //

詳しくは **特設サイト** を
ご確認ください

阪神高速 新しい料金 検索



※イメージ

阪神高速 料金・経路検索

阪神高速の料金や経路を
ご確認ください。

阪神高速 料金検索 検索



※2024年5月31日(金)以前に新しい料金を検索する場合は、特設サイトをご確認ください。

「阪神高速 新しい料金」のお問い合わせは、こちらまでどうぞ。



0120-23-4359

受付期間/2024年7月31日(水)まで 受付時間/8:00~20:00

※受付時間を延長する期間があります。詳しくは特設サイトをご覧ください。

阪神高速お客さまセンター

SNS

TEL **06-6576-1484**

24時間受付 ※一部時間帯はWEBにてご案内しております。



X (Twitter)



Facebook



安全・安心・快適な道路を100年先まで

 阪神高速リニューアルプロジェクト

終日通行止

4 湾岸線

大浜 \leftrightarrow 上下線 \leftrightarrow 泉大津

2024 / 4 / 16 火 午前4時 \rightarrow 26 金 午前6時

 **特設サイト**
をご利用ください
スマホ・PC対応

- 一回乗継のご案内
- 各回ルートの所要時間比較

4号湾岸線リニューアル 検索 



周辺道路も含めた渋滞・混雑が予想されます。
ご迷惑をおかけしますが、ご理解とご協力をお願いいたします。

お車のご利用をお控えいただき、鉄道など公共交通機関をご利用いただくか、
う回ルートのご利用・ご利用時間帯の変更をご検討ください。



工事期間中のう回ルート・
交通影響の予測等に関する情報は

特設サイト



4号湾岸線リニューアル

検索

●う回乗継のご案内

リニューアル工事期間中に利用可能なう回乗継出入口や、渋滞予測など、役立つ情報を路線ごとにご確認いただけます。

●各う回ルートの**所要時間比較**

う回ルートごとにリアルタイムの所要時間に加えて、リニューアル工事期間中の所要時間実績をご確認いただけます。

工事におけるお願い

お出かけ前に道路交通情報をご確認ください

フリーダイヤルなどで、道路交通情報をご確認いただけます。ご利用時間帯を変更いただくなど渋滞を避けたご利用をお願いいたします。工事渋滞によるETC各種割引の適用条件の変更はいたしかねます。あらかじめご了承ください。

沿道にお住まいの皆様へ

工事に伴う騒音・振動や、一般道路の混雑など、ご迷惑をおかけしますが、何卒ご理解とご協力をお願いいたします。

特殊車両通行時のお願い

特殊車両通行許可について、高速道路の経路のみを取得されている場合は、一般道路の許可の取得も必要となる場合がありますのでご注意ください。

リニューアル工事に伴う道路交通情報などに関するお問い合わせは



0120-84-1620

受付時間/
8:30~19:00

※受付時間を延長する期間があります。詳しくは特設サイトをご覧ください。

阪神高速 お客さまセンター

SNS 公式アカウント



06-6576-1484

受付時間/24時間

※一部時間帯はWEBにてご案内しております。



(旧 Twitter)



Facebook



大阪府警察からのお知らせ

白バイ隊員の
動画もあるよ!



YouTubeで**動画配信中!!**

大阪府警察交通部では、
YouTube大阪府警察交通部
公式チャンネルにて交通安全
情報を配信しております!

動画は
こちら





大口・多頻度割引を 拡充します



平素より、阪神高速をご利用いただきまして、誠にありがとうございます。阪神高速では、2024年6月1日(土)午前0時からの新しい料金とあわせて、ETCコーポレートカードを対象とした大口・多頻度割引のうち、多頻度割引の割引率を拡充します。多頻度割引の最大割引率(35%)と大口割引(10%)を併せてご利用いただくと、最大割引率はこれまでの35%から45%に拡充します。

割引内容 (赤枠箇所が拡充内容)

■多頻度割引(車両単位割引)

2024年5月31日(金)ご利用分まで	
月間利用額(車両単位)	割引率
5,000円以下の部分	0%
5,000円超~10,000円以下の部分	10%
10,000円超~30,000円以下の部分	15%
30,000円を超える部分	20%

+

特定範囲 月間利用額(車両単位)	割引率
10,000円超の部分	5%

+

2024年6月1日(土)ご利用分から	
月間利用額(車両単位)	割引率
5,000円以下の部分	0%
5,000円超~10,000円以下の部分	10%
10,000円超~30,000円以下の部分	20%
30,000円を超える部分	25%

+

特定範囲 月間利用額(車両単位)	割引率
10,000円超の部分	10%

■大口割引(契約者単位割引)

月間利用額(契約者単位)	割引率
100万円を超え、かつ自動車1台あたり平均利用額が5,000円を超える場合	10%

最大
割引率

■2024年5月31日(金)ご利用分まで

多頻度割引 20%
うち、特定範囲 5%
大口割引 10%

35%

➔

■2024年6月1日(土)ご利用分から

多頻度割引 **25%**
うち、特定範囲 **10%**
大口割引 10%

45%

詳しい適用条件等は **特設サイト** をご確認ください

阪神高速 新しい料金

検索



「阪神高速 新しい料金」のお問い合わせは、こちらまでどうぞ。

阪神高速お客さまセンター

0120-23-4359 06-6576-1484

受付期間/2024年7月31日(水)まで 受付時間/8:00~20:00
※受付時間を延長する期間があります。詳しくは特設サイトをご覧ください。

24時間受付 ※一部時間帯はWEBにてご案内しております。



新たな特殊車両通行制度

特殊車両通行確認制度が始まります!

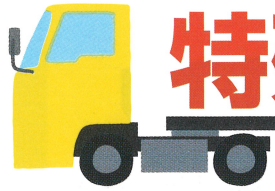

従来の「特殊車両通行許可制度」も引き続き利用できます。

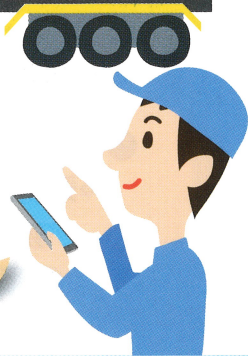

「特殊車両通行確認制度」は、道路法等の一部を改正する法律(令和2年法律第31号)により創設され、令和4年4月1日から施行する新たな特殊車両通行制度です。

確認制度では情報が電子データ化された道路※であれば、**オンラインシステムで自動的に経路を検索して、即時に複数の通行可能経路**が示されます。

※道路情報便覧の収録道路

車両の登録

単
トラクタ
トレーラ

- ① 車両情報（自動車登録番号、空車時の車両諸元など）を登録
- ② ETC2.0 車載器を登録
- ③ 重量記録の保存方法を登録

車両登録に係る手数料の支払い
車両1台あたり

5,000円 (5年間有効)

※トレーラは手数料不要

経路の確認

1 登録車両から、車両を選択

2 積載貨物情報を登録

3 出発地及び目的地の情報を入力

A 2地点双方向2経路検索

2地点間の主経路及び代替経路(渡り線含む)(双方向)を同時に確認

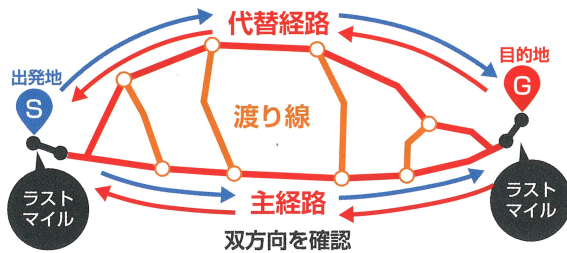

※通行可能経路上に出発地・目的地があれば、経路追加が可能。

通行可能経路を確認する検索方法は、次のA、Bの2通りから選択できます。

B 都道府県検索

都道府県内の主要道路をすべて一括して検索・確認

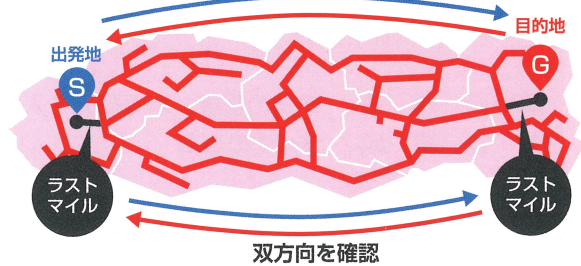

※通行可能経路上に出発地・目的地があれば、経路追加が可能。

即時

通行可能な経路を回答 (ウェブ上で即時に地図表示)

回答のあった経路で通行を確定させる場合は確認の手数料を支払い。

「A・2地点双方向2経路検索の場合」→ 確認1件あたり **600円**

「B・都道府県検索の場合」→ 確認1件あたり(1都道府県あたり) **400円**

電子データで「**回答書**」の交付 (1年間有効)

通行

- ① 通行時 回答書の経路を通行可(回答書を携行(印刷または電子データ))
- ② 通行後 ETC2.0を活用した経路確認・乗務記録等による重量確認

利用にあたっての主な要件

- 検索が可能な経路は**道路情報便覧の収録道路**に限られます。
⇒道路情報便覧の未収録道路は検索の対象外となります。
- 車両には**ETC2.0 車載器の装着・登録**が必要です。
⇒通行経路の確認に利用します。
- 積載する**貨物の重量に係る記録の1年間保存**が必要です。
⇒乗務記録、送り状、これに類する書類により次の記録および保存が義務付けられます。

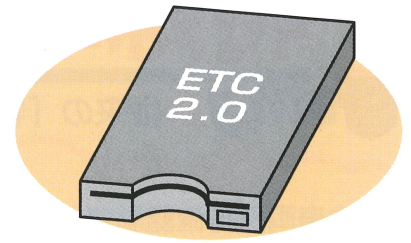

①積載する貨物の重量

※重量を確認できる情報（重量換算が可能な貨物の内容と量）でも可。
例：石油○リットル、単位重量及び長さが明らかな鋼材○本、型式が明らかな自動車○台など。



②貨物の積卸の日時・場所の記載

※①、②に類する物、または積卸し時の重量測定結果でも可。
（総重量及び測定日時が記録されているもの。）

乗務記録	
貨物重量	○トン
荷 積	○月○日○時 A工場
荷 卸	○月○日○時 B倉庫

1年
保存

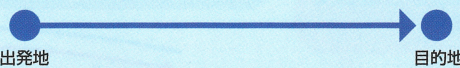
特殊車両通行制度の比較

	特殊車両通行許可制度	特殊車両通行確認制度
審査期間	申請から許可まで約1ヶ月※令和元年度実績	オンラインシステムで即時に確認
対象道路	すべての道路 (道路法適用の道路)	電子データ化された道路 (道路情報便覧の収録道路)
経路設定	申請者が1経路[片方向]ごとに細かく指定 	システムが自動的に複数経路[双方向]を検索  ※道路事情に応じて柔軟な経路選択を可能に
車両情報	申請の都度、車両諸元を入力	車両登録で車両諸元を登録(一回のみ)
対象車両	すべての車両	登録基準内の重量・寸法の車両
手数料	1経路につき200円 (道路管理者が複数にまたがる場合)	①車両登録の手数料 1台あたり5,000円(5年間有効) ※トレーラは手数料不要 ②経路確認の手数料 ・2地点双方向2経路検索の場合 確認1件につき600円 ・都道府県検索の場合 確認1件につき400円(都道府県あたり) ・追加経路検索の場合 確認1件につき100円(10kmごと)
通行経路の許可期間/有効期間	2年以内(超寸法・超重量は1年以内) ※優良事業者は最長4年以内	1年間

手数料の支払い前に、車両登録および経路確認を試すことができます。
※回答書は交付されません。

特殊車両通行確認制度やオンラインシステムの操作方法に関する問い合わせは

(一財) 道路新産業開発機構 特車登録センター【指定登録確認機関】

TEL: 0120-161-948 (電話受付時間: 年末年始・土日を除く、平日 9:00 ~ 17:30)

URL: <https://www.tks.hido.or.jp> メール: hido-tks-info@tks.hido.or.jp



料金所付近は

降車禁止

バック禁止

ETC カード挿入忘れなどで料金所で料金をお支払いいただけず
通過した場合は、そのままご通行し、後ほど**安全な場所から**
以下までご連絡ください。

阪神高速お客さまセンター

06-6576-1484

料金所付近も高速道路です。

車から降りて歩くこと、バックすること、長時間停車することは、後続車との事故
の可能性があり、**たいへん危険**です。



事故防止の観点からスタッフがお客さまのところまで行けないことがあります。
そのままご通行し、後ほど**安全な場所から**お客さまセンターまでご連絡ください。

安全・安心・快適にご通行いただくため、ご協力いただきますようお願いいたします。

お問い合わせ

■阪神高速ドライバーズサイト

通行料金をお支払いいただけずにご通行されたお客さまへ

■阪神高速お客さまセンター

06-6576-1484 (24時間・年中無休)

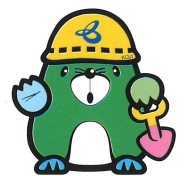

©A.M/J-23



阪神高速