<西日本高速道路株式会社関西支社からのお知らせ>

9月は不正通行対策強化月間です

■有料道路事業は、道路をご利用されるすべてのお客様に通行料金をご負担いただくことで成り立っています。このため当社では、『不正通行は許さない』という姿勢で不正対策に取り組んでいます。

■当社では、不正通行者を特定するためのカメラ・不正通行を防止するための開閉バーの設置、不正通行を扱う専門チームによる走行データの分析・実態把握のための調査ならびに警察への通報を行っています。

◇ETCコーポレートカードご利用の皆さまへ◇

■ETCカード挿入忘れなどにより、万が一開閉バーを突破して通行してしまった場合は、必ず料金所または道路会社にお申出いただきますよう、お願いします。

■通行料金の未払いが継続している場合、「不正通行」として取り扱われる場合がありますのでご注意ください。

■不正通行に対しては、ETCコーポレートカード利用約款により、割引停止・利用停止などのペナルティ措置が適用されます。

■ お問い合わせいただく際には、ご利用のETCカードをお手元にご用意いただき、ご利用区間、日時、車両番号などをお申し出ください。

NEXCO西日本お客さまセンター
【年中無休／24時間】
最近、電話のお掛け間違いが大変多くなっています。電話番号をよくお確かめのうえ、お掛けください。

クルマでおでかけ 24時間 ハロー さん
0120-924863

※フリーダイヤルがご利用できないお客さまは、
06-6876-9031
（通話料は有料になります。なお、上記、左記以外の電話番号はありません。）

みち、ひと…未来へ。
NEXCO 西日本

業務の効率化やCSRに！

大阪・関西万博開催期間中に
提供する実験サービスです！

Welmos Agent

スケジュールとルート検索がひとつのアプリに！

渋滞予測アラートで渋滞も事前に回避！

「Welmos Agent」は、普段お使いのスケジュールと連携して経路検索の手間を軽減し、渋滞による移動への影響などをお知らせしてくれるスケジュール管理アプリです。また、渋滞を“減らす”貢献度を「社会貢献スコア」として表示。獲得したスコアは地域の交通に貢献した証であり、CSRとして活用することも可能です。

「Welmos Agent」の企業・団体利用をおススメする理由

リアルタイム交通予測で業務を効率化。「予定通り」の実現をサポート！

普段お使いのスケジュールアプリ※より連携された予定情報からルートを提案し、選択されたルートはWelmos Agentのスケジュールへ登録。さらに、リアルタイム交通予測に基づき、登録ルートの渋滞が通知されるなど、早めに出発するといったムダが省けて移動時間の合理化につながります。

※スケジュール連携は普段お使いのスケジュールアプリの仕様によっては連携できない場合がありますので、ご注意ください。

渋滞を“減らす”行動をスコアで可視化。獲得スコアはCSRのアピールに！

提案ルートには時間や料金の他に「社会貢献スコア」を比較提示。スコアの高いルートを選ぶことが、渋滞を“減らす”ことにつながります。また、獲得スコアは組織単位でも集計が可能。CSRとしてご活用いただくことも有効です。例えば、テレワーク日や時差出勤の検討、渋滞が予測された路線からの迂回検討などにご活用いただけます。

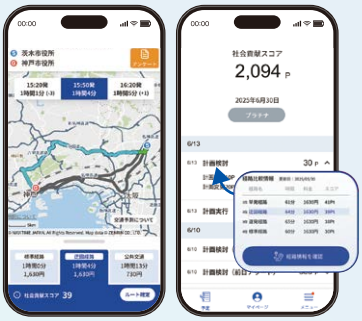

Welmos Agent

アプリ利用無料！

App Store からダウンロード

Google Play で手に入れよう

公式サイトは
こちらから

NTT DATA

阪神高速

こんな時に!「Welmos Agent」の便利な使い方

スケジュールをチェックしながら地図アプリでルートも確認するのは手間だなぁ…

普段お使いのスケジュールと連動して経路検索されるから省力化!

普段お使いのスケジュールアプリと連携させると、Welmos Agentアプリでスケジュールとルートの確認が可能!

普段使っているスケジュールアプリと同期させて、外出予定を反映。

スケジュールとの連動で経路検索されて簡易に移動を計画! コピー機能で、スケジュール未登録の通勤や、ルーティン訪問の登録も簡単に!

時間や料金等を条件に、経路・出発時刻・交通手段が比較提示され、自分に合ったルートが選択可能!

複数の選択肢から、自分に合ったルートを選べます!
渋滞を避けて、う回や、出発を早める計画の検討にも便利です!

天候や急な事故によって渋滞に巻き込まれると困るなぁ…

渋滞予測アラートで突発的な渋滞も事前に回避!

登録ルートで普段以上の渋滞が予測された場合には、渋滞予測アラートでお知らせ!

交通需要や交通状況の変化を反映できる交通デジタルツイン（RASiN）を活用して、30日先までの阪神都市圏の交通状況を随時予測します。

出発前日の17時と、出発予定1時間前にアラート! 出発時刻やルートの見直しに役立ちます!

当日は、交通状況や利用者の移動計画を都度反映した予測を繰り返すことで、時々刻々と変動する交通状況にも高精度で適応します。

※「渋滞予測アラート（要端末設定）」は、現在、高速道路上の渋滞のみが対象で、アラートを受信するには、ルート検索の結果の登録（移動予定の作成）が必要です。

組織全体として何かCSRのアピールができないかなぁ…

社会貢献スコアを貯めればCSRの取り組みアピールへの活用も可能!

提案ルートのうち、社会貢献スコアの高いルートを選択することで、渋滞を“減らす”ことにつながります。

総旅行時間短縮　CO_2排出量削減　事故リスク低減

社会貢献スコアは、移動の工夫（行動変容）によるCO_2排出量削減や事故リスク低減などの社会的効果をコスト換算してスコア算出しています。組織単位での集計にも対応しているので、CSRやTDMの協力活動にもご活用いただけます。

貯まったスコアは渋滞を減らすことに貢献してきた証です。組織単位で集計し、CSRに対する取り組みアピールとしてもご活用いただけます。

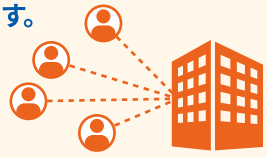

今後は、獲得スコアが上位の組織の公表なども検討していきます。

企業・団体登録の流れ　https://agent.welmos.jp/business/registration

Step1

登録フォームに必要事項を登録

必要情報を入力し「ご利用の注意事項」をご確認のうえ、登録してください。

登録フォームはこちら

Step2

事務局からID・パスワードを付与

登録されたメールアドレスに、事務局より、事業者ID、管理ページのパスワードをお送りします。

Step3

従業員のアプリにIDを登録

事業者IDを、従業員のアプリに登録させてください。これにより、社会貢献スコアが事業者ID単位で集計されるようになります。

Step4

管理ページでスコアの獲得状況を確認

管理ページから、組織全体や個人の獲得スコアやランキングなどが確認できますので、取り組みの参考にしてください。

お問い合わせ　Welmos 実証実験事務局
「Welmos Agent」のサービス内容や、企業・団体登録に関するお問合せは、右記のお問合せフォームへ
■ お問合せフォーム
https://demo.welmos.jp/contact

3号神戸線・国道43号沿線の環境改善のために ETC 限定

とってもおトク!!

渋滞が少ない!

NO_xやCO_2を軽減!

最大3割お得

割引対象車
- 特大車
- 大型車
- 中型車※

GO! 5号湾岸線!

環境ロードプライシング割引

特大車、大型車、中型車(※)は、3号神戸線のご利用よりも、5号湾岸線のご利用のほうが、高速道路利用料金がお得になります。
※中型車については所定の事前登録が必要です(裏面をご覧ください)。
※割引率はご利用区間によって変わります。

詳しくは阪神高速お客さまセンター(裏面記載)
または阪神高速ホームページでご確認ください。

阪神高速　環境RP　検索

環境への影響を減らし輸送の効率化を実現!

5号湾岸線を利用すると

NO_XやCO_2が減って沿道環境に優しい!

排出ガスの量が多くなるのは、車の発進時や低速度での走行時。混雑の少ない5号湾岸線は他の道路よりも速く安定した速度で走行できるので、NO_XやCO_2などの排出量を少なくし、環境への影響を軽減できます。阪神間の沿道環境改善のためにも、ぜひ5号湾岸線をご利用ください。

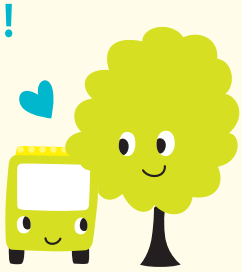

高速道路料金が3割おトクに!

大型車や特大車のほか中型車で5号湾岸線をご利用いただくと、天保山以西の区間内でのご利用の場合、料金が原則3割引きになります。また、西宮浜以西のご利用であれば、大阪市内方面やりんくう方面間を走っても10～15%引きになります。

※割引率はご利用区間によって変わります。

走行もスムーズ!

5号湾岸線は制限速度が80km/hで、国道43号や3号神戸線に比べほとんど渋滞がないので、より確実性の高い運送計画を立てていただけます。また5号湾岸線は景色が良く、カーブの緩やかな片側3車線。ドライバーにも、積荷にも優しい道路です。

『環境ロードプライシング割引』の対象車種・対象区間等の情報は、阪神高速ホームページからもご覧いただけます。

中型車もコーポレートカードでお得

環境ロードプライシング割引の適用となるためには利用条件があります。
下記チェックシートでご確認ください。

対象車

特大車

大型車

中型車

ETC利用ですか?

ETC

YES

NO

割引適用となりません

ETCコーポレートカードをご利用ですか?

YES

NO

中型車についてはETCコーポレートカードが必要です。
加入手続き等はNEXCO各社取扱窓口へお問い合せください。

事前登録手続きをお願いしております。

ナンバープレート情報、ETCコーポレートカード情報をご用意の上、阪神高速ホームページにてお手続きください。

※登録は無料です。
※ETCコーポレートカードを更新された場合は、再度登録が必要です。

環境RP　事前登録申込み　検索

環境ロードプライシング割引が適用になります

◎中型車の事前登録について詳しくはこちらへ!

環境RP　事前登録申込み　検索　または右のQRコードから→

または、阪神高速環境ロードプライシング拡充受付事務局
(tel:06-6571-9291・土日祝及び年末年始を除く9:30～17:00)へ

◎環境ロードプライシング　料金・制度については
阪神高速お客さまセンター　tel:06-6576-1484(24時間・年中無休)へ

阪神高速5湾岸線「住吉浜出口」付近

渋滞最後尾への追突事故多発

5湾岸線から3神戸線へは

六甲アイランド北出口からも

乗り継ぎ可能です！ ETC専用

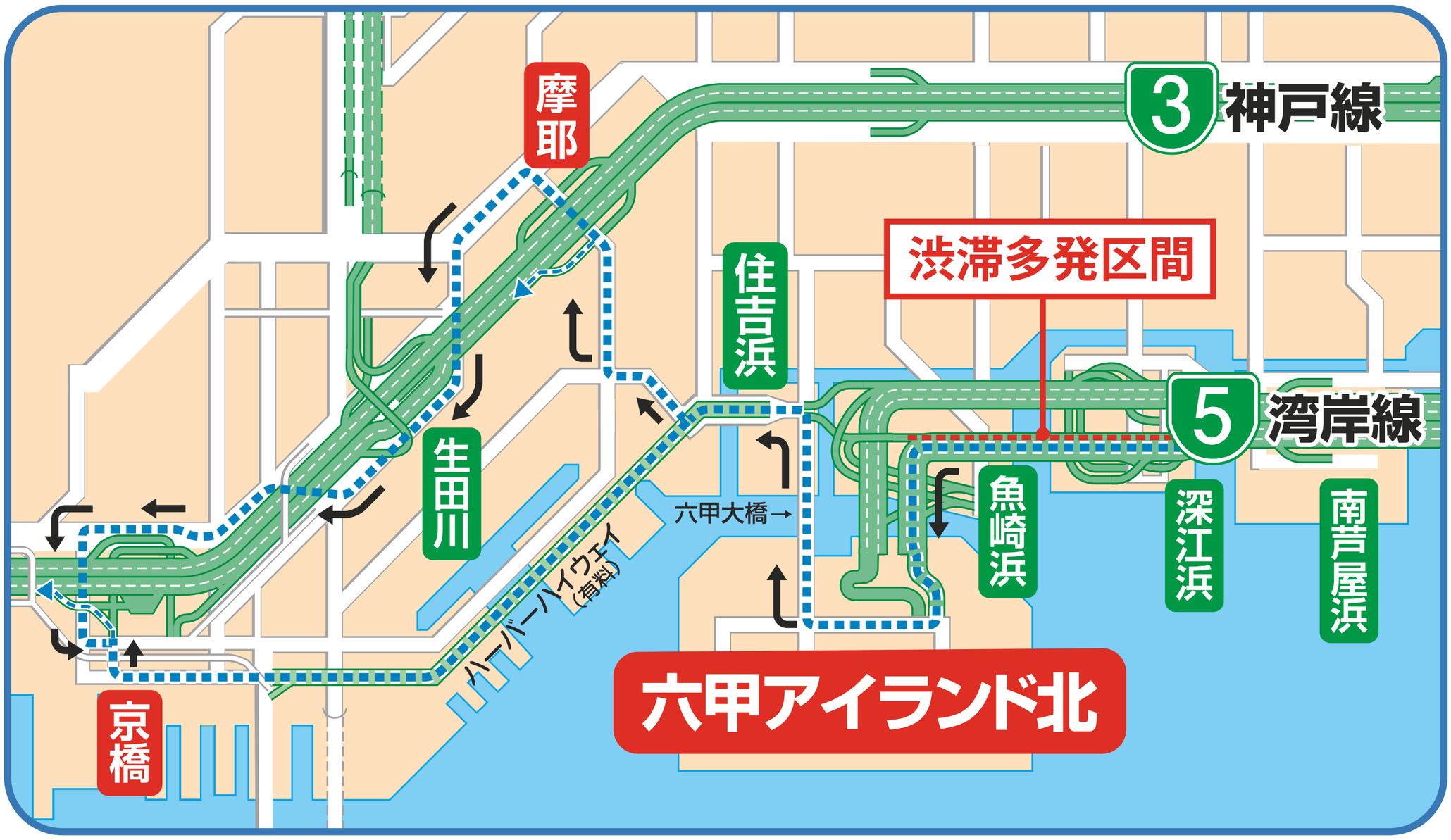

●阪神高速道路以外の有料道路（ハーバーハイウェイ等）をご利用の場合は、別途通行料金が必要です。
●六甲アイランド北出口をご利用の場合は、住吉浜出口ご利用時と比較して料金が高くなる場合があります。
●京橋東行出口・摩耶東行出口から六甲アイランド北入口・住吉浜入口の乗り継ぎも実施しています。
※現金車は住吉浜出口から乗り継いでください。

詳しい情報は、阪神高速　乗り継ぎ　検索

阪神高速お客さまセンター　06-6576-1484
24時間受付 ※一部時間帯は WEB にてご案内しております。

携帯電話のご利用マナーにご協力ください

阪神高速
先進の道路サービスへ

阪神高速の便利な乗り継ぎルートのお知らせです！

ETC車限定 5湾岸線から3神戸線へは六甲アイランド北出口からも乗り継ぎ可能です！

5号湾岸線
- 六甲アイランド北出口 ETC
- 住吉浜出口 ETC 現金

乗り継ぎ有効時間 90分

3号神戸線
- 摩耶西行入口
- 京橋西行入口

●阪神高速道路以外の有料道路(ハーバーハイウェイ等)をご利用の場合は、別途通行料金が必要です。
●六甲アイランド北出口をご利用の場合は、住吉浜出口ご利用時と比較して料金が高くなる場合があります。
●京橋東行出口・摩耶東行出口から六甲アイランド北入口・住吉浜入口の乗り継ぎも実施しています。

他のETC乗り継ぎルート等、詳細は右の二次元バーコードから当社ホームページをご確認ください。

阪神高速5号湾岸線 住吉浜出口 付近 渋滞最後尾への追突事故にご注意ください！

阪神高速5号湾岸線下り(西行き)深江浜出入口から住吉浜出口付近にかけての追い越し車線で、渋滞最後尾に車両が追突する交通死亡事故が多発しています。渋滞最後尾への追突事故は、死亡・重傷事故につながる可能性があり、非常に危険です。車間距離を保ち、周りの交通を意識した運転を心がけましょう。なお、5号湾岸線から3号神戸線へは、住吉浜出口だけでなく、六甲アイランド北出口からも乗り継ぎが可能です(ETC車限定となります)。乗り継ぎに関する詳しい情報は「阪神高速 乗り継ぎ」で検索して、ご確認ください。

阪神高速 乗り継ぎ案内

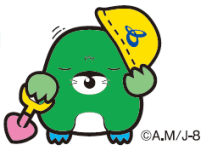

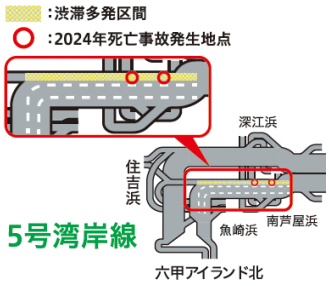

阪神高速 乗り継ぎルートのご案内

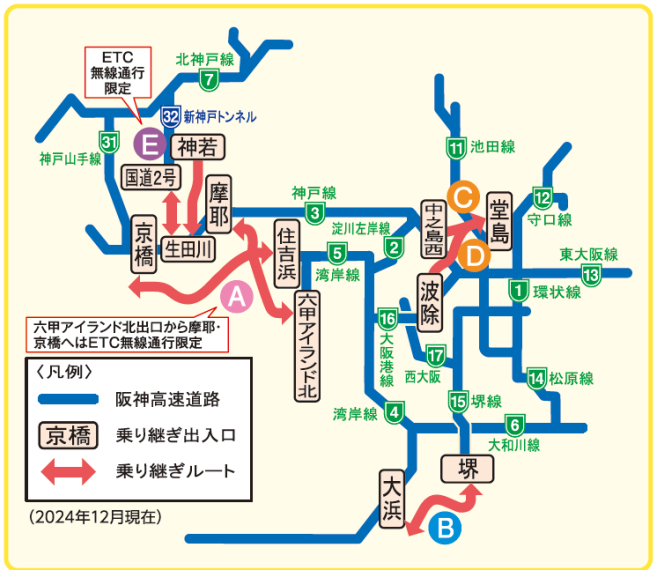

ルートのご紹介

A	3神戸線	京橋(東行)・摩耶(東行)出口 京橋西行・摩耶西行入口	⇔	5湾岸線	住吉浜出入口 六甲アイランド北出入口
B	4湾岸線	大浜(北行)出口 大浜(南行)入口	⇔	15堺線	堺出入口
C	3神戸線	中之島西出口	一方向のみ	Loop 1 環状線	堂島入口(守口方面)
D	16大阪港線	波除出口			
ETC無線通行限定					
E	3神戸線	生田川出入口	⇔	32新神戸トンネル	国道2号出口
E	3神戸線	生田川入口	一方向のみ	32新神戸トンネル	神若出口

2024.12

【お問い合わせ先】阪神高速お客さまセンター
TEL 06-6576-1484
受付時間：24時間
※一部時間帯はWEBにてご案内しております

阪神高速道路株式会社

別紙－1

しまなみ海道（かいどう） 大島道路（おおしまどうろ）「大島北IC（おおしまきた）～大島南IC（おおしまみなみ）」

昼間全面通行止めのお知らせ

しまなみ海道　大島道路における**道路施設の点検、維持作業、補修・安全施設工事**のため
以下のとおり**昼間全面通行止め**を行いますので、ご協力をお願いいたします。

1．場　　所：　しまなみ海道　大島道路　大島北IC ～ 大島南IC

2．規 制 内 容：　昼間全面通行止め　※作業終了次第、規制を解除します。

3．日　　程：　令和　７年　９月　１日（月）　～　９月１２日（金）
各日　９：００～１６：００
※９月６日（土）～９月７日（日）は通行規制を行いません。

4．迂　回　路：　国道３１７号をご利用下さい。
※伯方大島大橋および来島海峡大橋の通行規制はありません。

〇お問い合わせ先

国土交通省　四国地方整備局　松山河川国道事務所
道路管理第二課　TEL：089-972-0611　(土日祝を除く8:30～17:15)
松山第二国道維持出張所　TEL：089-978-2382　(土日祝を除く8:30～17:15)

※道路交通情報

日本道路交通情報センター（愛媛）　TEL：050-3369-6638 (24時間)

インターネットで道路情報を提供しています。

https://www.road-info-prvs.mlit.go.jp/roadinfo/sp/
2次元バーコードからもアクセス可能 ▶▶▶

●道路の異状を発見したら、道路緊急ダイヤルへお知らせください。#9910(24時間受付・無料)

ETC専用化工事の概要

●入口通行止により2レーンを同時に施工し、40日程度で1つの料金所の工事を完了させる予定です。

●料金所ブース及び一部の連絡階段の撤去に加えて、ETC設備のリニューアル、遠隔対応設備の整備など、多岐にわたる工事を実施します。

現行料金所

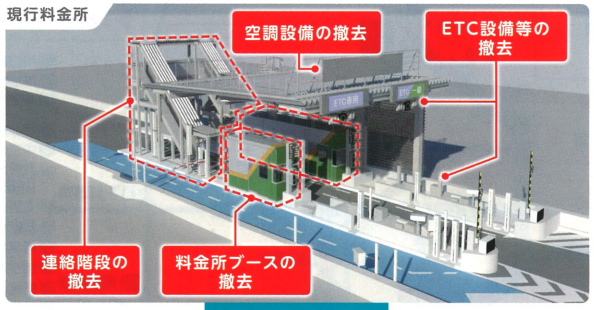

新しい料金所イメージ

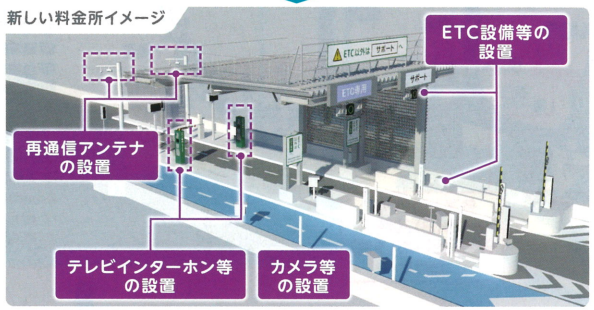

ETC専用入口の特徴

●ETC専用入口には紫色の看板等が設置されています。

紫色の看板

首都高 SHUTOKO EXPWY　現金車利用不可　ETC専用　入口24　霞が関 Kasumigaseki　北池袋 Kita-ikebukuro　E20 中央道 CHUO EXP　ETC ONLY

紫色のレーン

ETC専用

※霞が関の場合

通行止・工事内容についてのお問い合わせ

受付時間

平日9:00~17:00

通行止に関する詳しい情報は、右に記載してあります各電話番号にお問い合わせください。

問い合わせ番号	電話番号	担　当
①	03-3264-8304	東京西局 施設管制所
②	03-5640-2078	東京東局 第一施設管制所
③	048-299-2415	東京東局 第二施設管制所
④	045-307-0546	神奈川局 施設管制所

首都高の工事予定・交通規制情報

直近の工事予定・交通規制

https://www.shutoko-construction.jp/trafficti me/index.html

大規模・長期の交通規制

https://www.shutoko.jp/sp/traffic/control/largeScale/

スマートフォンまたはPCよりアクセスしてください

首都高速道路のお問い合わせ

首都高お客さまセンター 03-6667-5855 24時間(年中無休)

耳の不自由な方のFAX通信 03-3249-1161

首都高技術株式会社

ミューティー mew-ti

首都高専用の道路交通情報アプリ

ダウンロード無料 iPhone Android対応

App Store からダウンロード

Google Play で手に入れよう

▶アプリの多彩な情報を使いこなして、首都高をもっと便利に快適に。

- 首都高の交通状況がすぐにわかる!
- ジャンクションの混雑状況がわかる!
- プッシュ通知でお知らせ!
- 音声認識で検索できる!
- GPSと連動できる!
- いつもの出入口が登録できる!

二次元コードからアクセスしてアプリをダウンロード!

iphone：iOS10以上

Android：OS6.0以上

※各種お問い合わせやサイトのご利用には別途通信費がかかります。

首都高は2025年度に90箇所がETC専用入口になります

料金所リニューアル工事実施中!

現金車利用不可 ETC ONLY

首都高　ETC専用化

https://www.shutoko.jp/ss/etc_only_no_cash/

首都高速道路株式会社

2025 9

ETC専用化 工事のため

入口通行止

【2025年7月~】天現寺入口・代々木入口・西神田入口・浦和北入口 湾岸環八入口

【2025年8月~】池尻入口・中野長者橋入口・豊洲入口・足立入谷入口 石川町入口

【2025年9月~】駒形入口・王子南入口・新都心入口・入谷入口

2025年度に90箇所がETC専用入口になります

料金所リニューアル工事実施中!

ひと・まち・くらしをネットワーク

首都高速道路株式会社

ETC専用化工事入口通行止予定表

※予定が変更になる場合がありますので、通行止に関する最新情報は首都高ホームページやお電話でご確認ください。

●ETC専用化工事入口

※ ご迷惑をおかけいたしますが、ご理解とご協力をお願いいたします。
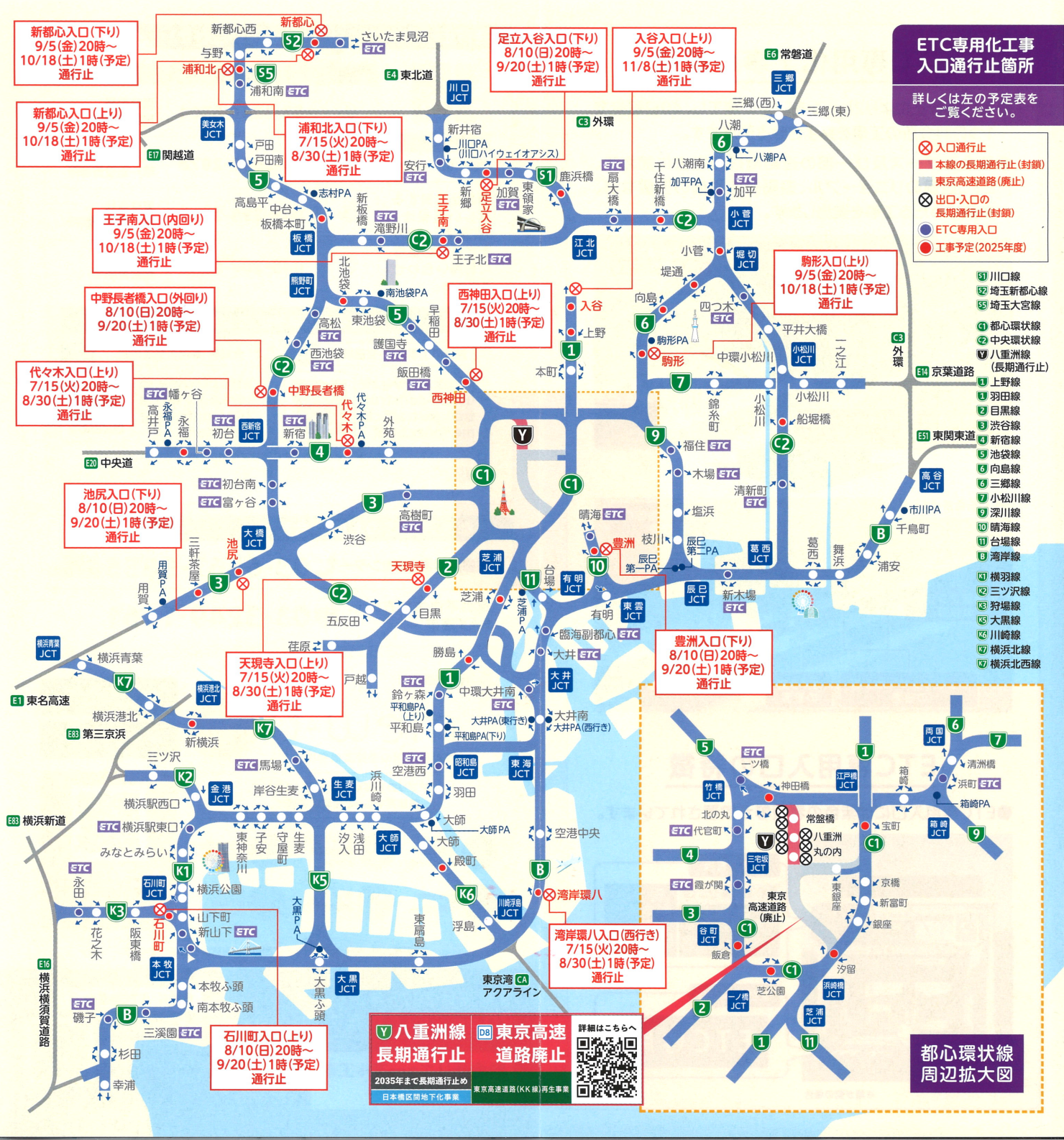
開始日時～終了日時	路線名	方向	入口名	詳細	問い合わせ番号
7/15(火)20時～8/30(土)1時(予定)	2 目黒線	上り	天現寺入口		①
	4 新宿線	上り	代々木入口		①
	5 池袋線	上り	西神田入口		①
	5S 埼玉大宮線	下り	浦和北入口		③
	B 湾岸線	西行き	湾岸環八入口		②
8/10(日)20時～9/20(土)1時(予定)	3 渋谷線	下り	池尻入口		①
	C2 中央環状線	外回り	中野長者橋入口		①
	10 晴海線	下り	豊洲入口		②
	51 川口線	下り	足立入谷入口		③
	K3 狩場線	上り	石川町入口		④
9/5(金)20時～10/18(土)1時(予定)	6 向島線	上り	駒形入口		②
	C2 中央環状線	内回り	王子南入口		③
	S2 埼玉新都心線	上り	新都心入口		③
	S2 埼玉新都心線	下り	新都心入口		③
9/5(金)20時～11/8(土)1時(予定)	1 上野線	上り	入谷入口		①